



Bursztyn V Sz

94,35 m²

plus garaż 37,50 m²

Dom parterowy w technologii szkieletowej, z dwuspadowym dachem, dwustanowiskowym garażem i zadaszonym tarasem

min. wymiary działki 23,65 x 28,65 m

| | |
|----------------------|-----------------------|
| pow. netto parteru | 149,25 m ² |
| pow. całkowita | 178,40 m ² |
| pow. zabudowy | 178,40 m ² |
| kubatura brutto | 932,20 m ³ |
| wysokość budynku | 7,32 m |
| kąt nachylenia dachu | 30° |
| rodzaj stropu | lekki |
| pow. dachu | 263,00 m ² |



TECHNOLOGIA

Ściany w szkielecie drewnianym + ocieplenie z wełny mineralnej + płyty OSB + ocieplenie w systemie Termo Organika. Pokrycie dachu: dachówka cementowa. Brama garażowa i drzwi zewnętrzne marki Hörmann.

Do tego projektu możesz wprowadzić zmiany, na które wyrazimy bezpłatną zgodę. Więcej na www.studioatrium.pl

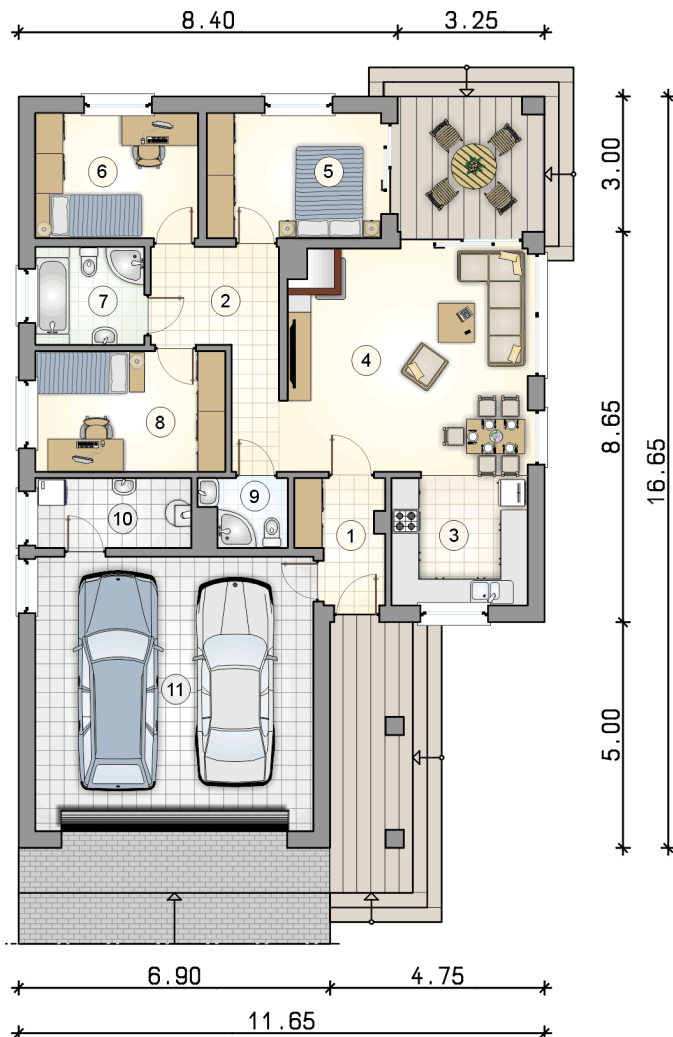

RZUT PARTERU [m²]

| | | |
|----|---------------|--------------|
| 1 | przedsiónek | 4,75 |
| 2 | hall | 9,10 |
| 3 | kuchnia | 8,55 |
| 4 | pokój dzienny | 26,65 |
| 5 | pokój | 10,75 |
| 6 | pokój | 10,00 |
| 7 | łazienka | 5,25 |
| 8 | pokój | 11,25 |
| 9 | łazienka | 2,70 |
| 10 | kotłownia | 5,35 |
| | razem | 94,35 |
| 11 | garaż | 37,50 |

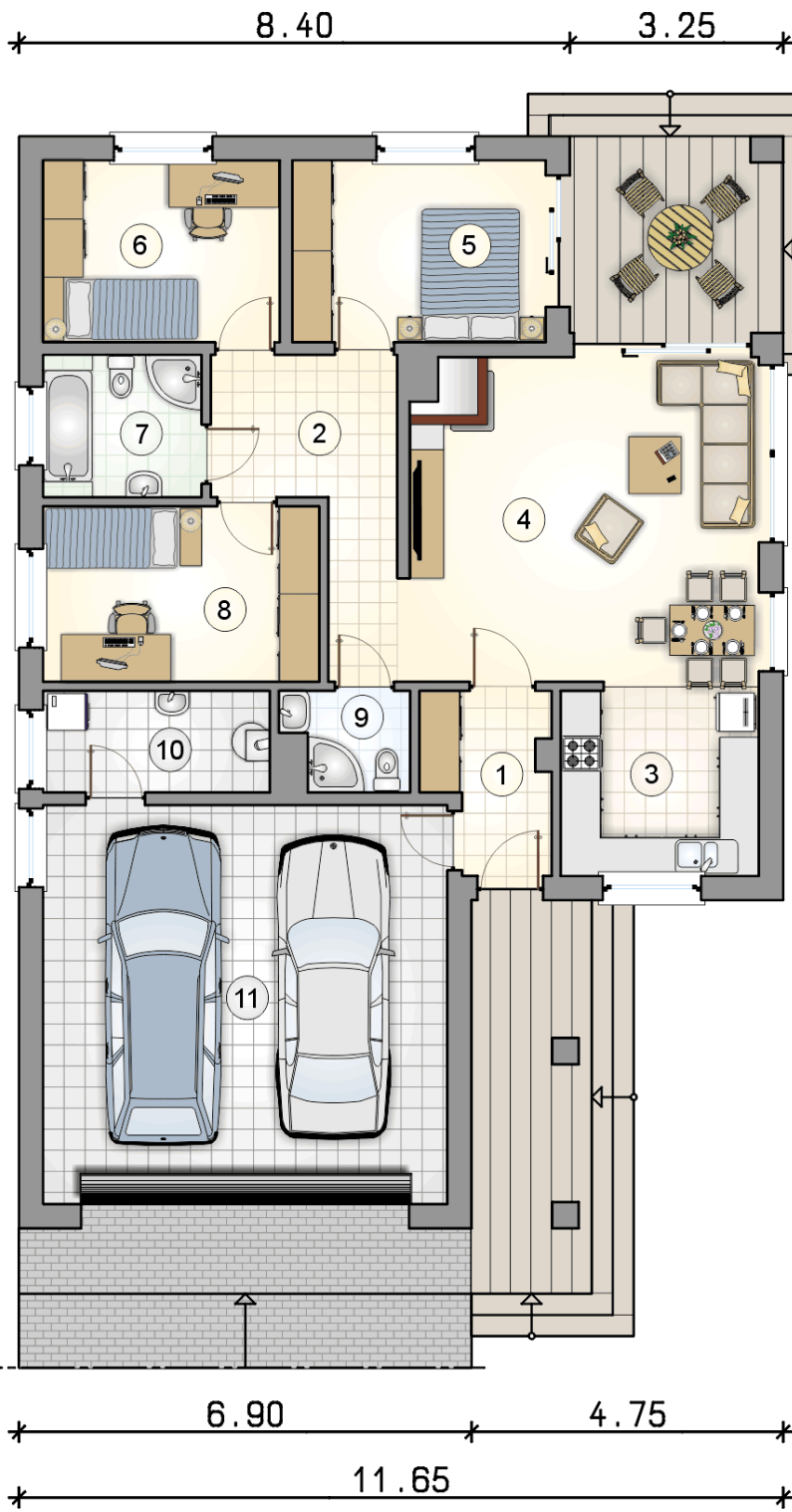

RZUT PARTERU

[m²]

| | | |
|----|---------------|--------------|
| 1 | przedsiónek | 4,75 |
| 2 | hall | 9,10 |
| 3 | kuchnia | 8,55 |
| 4 | pokój dzienny | 26,65 |
| 5 | pokój | 10,75 |
| 6 | pokój | 10,00 |
| 7 | łazienka | 5,25 |
| 8 | pokój | 11,25 |
| 9 | łazienka | 2,70 |
| 10 | kotłownia | 5,35 |
| 0 | razem | 94,35 |
| 11 | garaż | 37,50 |