



ATRIUM

Drops 98,2 m²

Prosty w formie dom parterowy z czterema sypialniami, dwuspadowym dachem i tarasem

min. wymiary działki 24,03 x 16,24 m

pow. netto parteru	99,35 m ²
pow. całkowita	131,10 m ²
pow. zabudowy	131,10 m ²
kubatura brutto	600,25 m ³
wysokość budynku	5,81 m
kąt nachylenia dachu	30°
rodzaj stropu	lekki
pow. dachu	188,30 m ²

TECHNOLOGIA

Technologia murowana: Pustak ceramiczny gr. 25 cm + ocieplenie w systemie Termo Organika. Pokrycie dachu dachówką cementową. Drzwi zewnętrzne marki Hörmann.

Do tego projektu możesz wprowadzić zmiany, na które wyrazimy bezpłatną zgodę. Więcej na www.studioatrium.pl



KOSZTY BUDOWY

stan surowy	189 177 zł
roboty wykończeniowe	173 136 zł
instalacje	79 586 zł
koszt budowy	441 900 zł

Podane ceny są szacunkowymi cenami netto. Zapytaj o zestawienie materiałów naszego konsultanta na www.studioatrium.pl

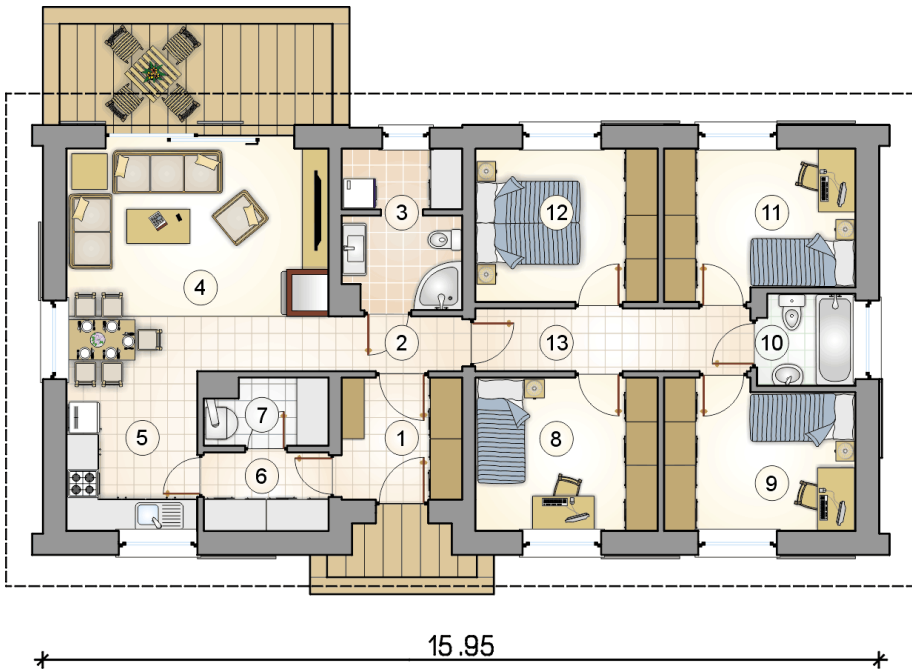

RZUT PARTERU [m²]

1	przedsiónek	5,20
2	hall	2,60
3	łazienka z pralnią	6,55
4	pokój dzienny z jadalnią	21,00
5	kuchnia	7,55
6	spiżarka	3,45
7	kotłownia	2,75
8	pokój	10,00
9	pokój	10,00
10	łazienka	3,10
11	pokój	10,00
12	pokój	10,00
13	hall	6,00
razem		98,20