



ATRIUM

Drops II

105,45 m²

Tani w budowie parterowy dom z czterema sypialniami i dwuspadowym dachem

min. wymiary działki 25,03 x 16,24 m

pow. netto parteru	106,60 m ²
pow. całkowita	139,30 m ²
pow. zabudowy	139,30 m ²
kubatura brutto	637,90 m ³
wysokość budynku	5,81 m
kąt nachylenia dachu	30°
rodzaj stropu	lekki
pow. dachu	199,15 m ²

TECHNOLOGIA

Technologia murowana: Pustak ceramiczny gr. 25 cm + ocieplenie w systemie Termo Organika. Pokrycie dachu dachówką cementową. Drzwi zewnętrzne marki Hörmann.

Do tego projektu możesz wprowadzić zmiany, na które wyrazimy bezpłatną zgodę. Więcej na www.studioatrium.pl



KOSZTY BUDOWY

stan surowy	203 144 zł
roboty wykończeniowe	185 919 zł
instalacje	85 462 zł
koszt budowy	474 525 zł

Podane ceny są szacunkowymi cenami netto. Zapytaj o zestawienie materiałów naszego konsultanta na www.studioatrium.pl

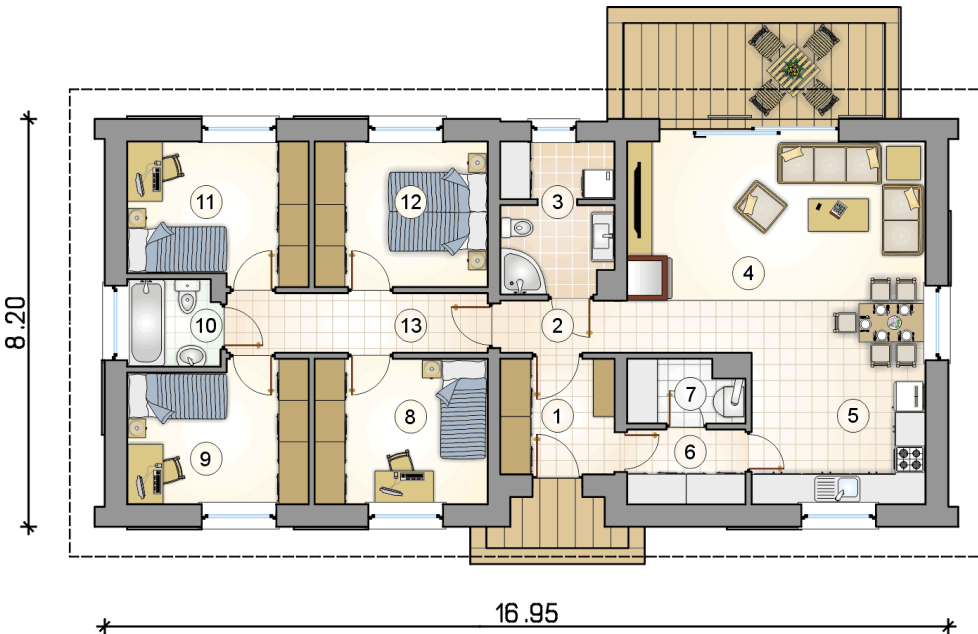

RZUT PARTERU [m²]

1	przedsiónek	5,20
2	hall	2,60
3	łazienka z pralnią	6,55
4	pokój dzienny z jadalnią	25,20
5	kuchnia	10,60
6	spiżarka	3,45
7	kotłownia	2,75
8	pokój	10,00
9	pokój	10,00
10	łazienka	3,10
11	pokój	10,00
12	pokój	10,00
13	hall	6,00
razem		105,45