



Ibiza II

112,35 m²

plus garaż 22,30 m²

Nowoczesny budynek z płaskim dachem i jednostanowiskowym garażem w bryle oraz wiatą

min. wymiary działki 23,15 x 29,65 m

| | |
|----------------------|-----------------------|
| pow. netto parteru | 167,15 m ² |
| pow. całkowita | 205,35 m ² |
| pow. zabudowy | 233,10 m ² |
| kubatura brutto | 718,15 m ³ |
| wysokość budynku | 4,03 m |
| kąt nachylenia dachu | |
| rodzaj stropu | gęstożebrowy |
| pow. dachu | 178,80 m ² |

ATRIUM



TECHNOLOGIA

Ściany z pustaka ceramicznego grubości 25 cm + ocieplenie w systemie Termo Organika. Pokrycie dachu papą termozgrzewalną ew. membraną dachową. Brama garażowa i drzwi zewnętrzne marki Hörmann.

Do tego projektu możesz wprowadzić zmiany, na które wyrazimy bezpłatną zgodę. Więcej na www.studioatrium.pl

KOSZTY BUDOWY

| | |
|----------------------|------------|
| stan surowy | 237 439 zł |
| roboty wykończeniowe | 217 306 zł |
| instalacje | 99 890 zł |
| koszt budowy | 554 635 zł |

Podane ceny są szacunkowymi cenami netto. Zapytaj o zestawienie materiałów naszego konsultanta na www.studioatrium.pl

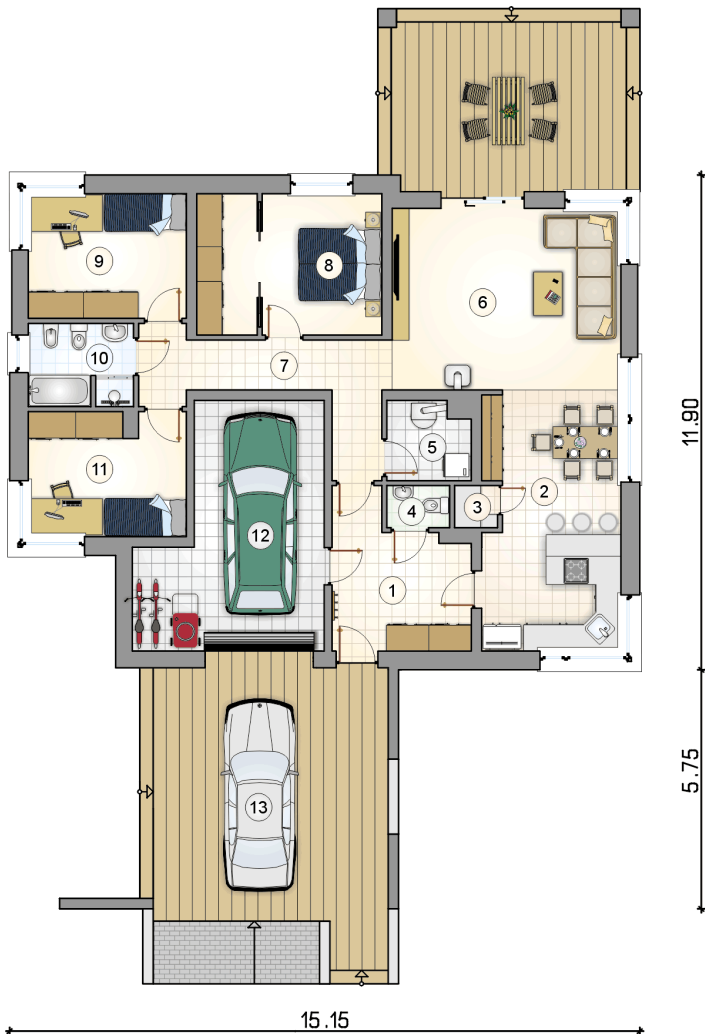

RZUT PARTERU [m²]

| | | |
|----|-----------------------|---------------|
| 1 | przedsiónek | 10,50 |
| 2 | kuchnia z jadalnią | 20,10 |
| 3 | spiżarka | 1,00 |
| 4 | w.c. | 1,45 |
| 5 | kotłownia | 3,55 |
| 6 | pokój dzienny | 23,90 |
| 7 | hall | 10,40 |
| 8 | sypialnia z garderobą | 14,50 |
| 9 | pokój | 11,20 |
| 10 | łazienka | 4,80 |
| 11 | pokój | 10,95 |
| | razem | 112,35 |
| 12 | garaż | 22,30 |
| 13 | wiaty | 32,50 |

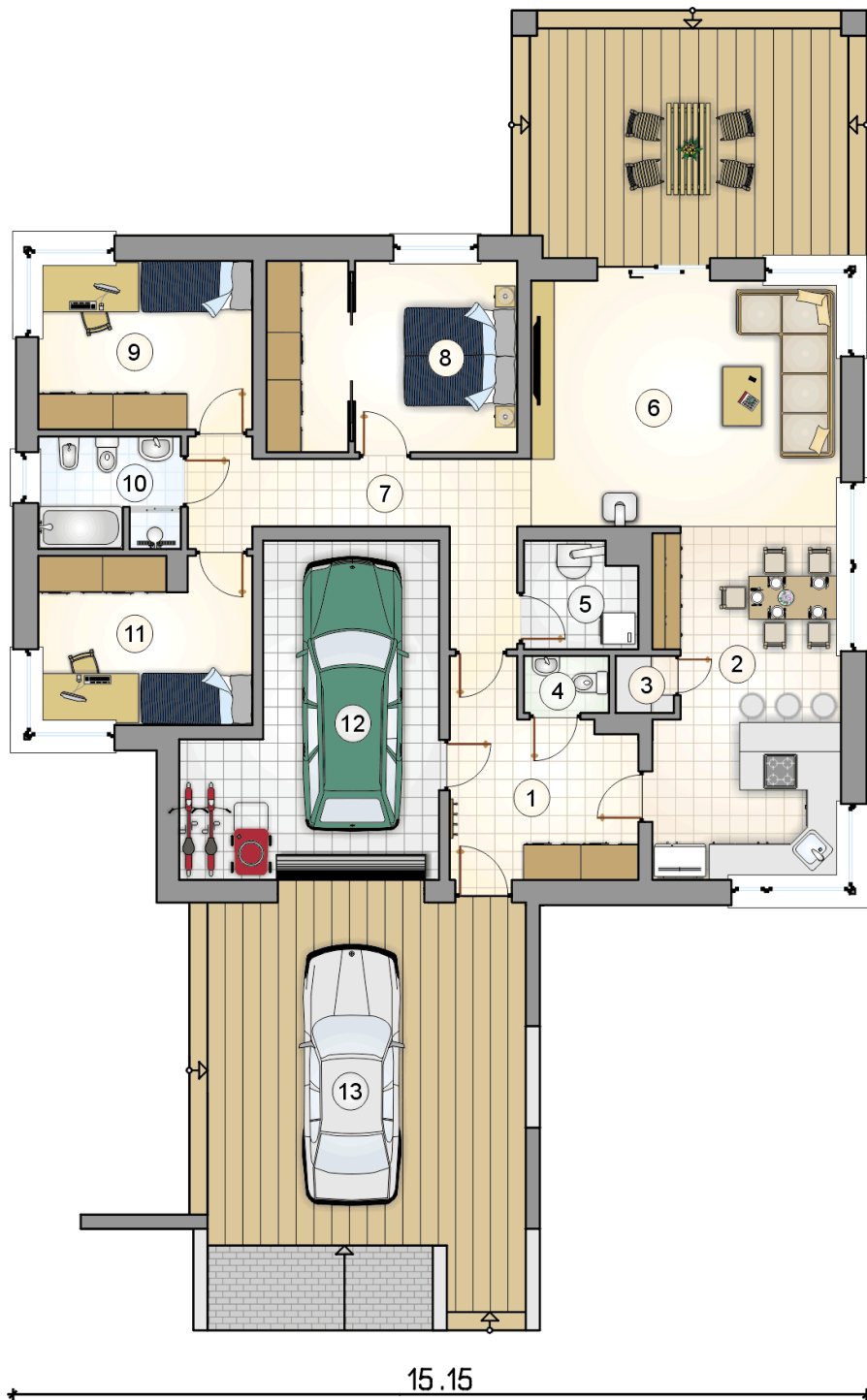

RZUT PARTERU [m²]

| | | |
|----|-----------------------|---------------|
| 1 | przedsionek | 10,50 |
| 2 | kuchnia z jadalnią | 20,10 |
| 3 | spiżarka | 1,00 |
| 4 | w.c. | 1,45 |
| 5 | kotłownia | 3,55 |
| 6 | pokój dzienny | 23,90 |
| 7 | hall | 10,40 |
| 8 | sypialnia z garderobą | 14,50 |
| 9 | pokój | 11,20 |
| 10 | łazienka | 4,80 |
| 11 | pokój | 10,95 |
| 0 | razem | 112,35 |
| 12 | garaż | 22,30 |
| 13 | wiata | 32,50 |

11.90

5.75

15.15