



ATRIUM

Malinowa Chata New 99,75 m²

Dom jednorodzinny, parterowy z poddaszem użytkowym, z dwuspadowym dachem z przyczółkami

min. wymiary działki 18,3 x 17,3 m

| | |
|----------------------|-----------------------|
| pow. netto parteru | 66,65 m ² |
| pow. całkowita | 163,95 m ² |
| pow. zabudowy | 86,75 m ² |
| kubatura brutto | 496,00 m ³ |
| wysokość budynku | 7,90 m |
| kąt nachylenia dachu | 40° |
| rodzaj stropu | gęstożebrowy |
| pow. dachu | 175,00 m ² |

TECHNOLOGIA

Technologia murowana: pustak ceramiczny gr. 30 cm + ocieplenie w systemie Termo Organika. Pokrycie dachu: dachówka. Drzwi zewnętrzne marki Hörmann.

Do tego projektu możesz wprowadzić zmiany, na które wyrazimy bezpłatną zgodę. Więcej na www.studioatrium.pl

KOSZTY BUDOWY

| | |
|----------------------|------------|
| stan surowy | 187 675 zł |
| roboty wykończeniowe | 180 358 zł |
| instalacje | 80 842 zł |
| koszt budowy | 448 875 zł |

Podane ceny są szacunkowymi cenami netto. Zapytaj o zestawienie materiałów naszego konsultanta na www.studioatrium.pl



RZUT PARTERU [m²]

| | | |
|---|--------------------|--------------|
| 1 | przedsiónek | 5,15 |
| 2 | hall z komunikacją | 3,35 |
| 3 | kotłownia | 2,90 |
| 4 | kuchnia | 9,10 |
| 5 | jadalnia | 10,50 |
| 6 | pokój dzienny | 28,50 |
| 7 | łazienka | 3,30 |
| | razem | 62,80 |

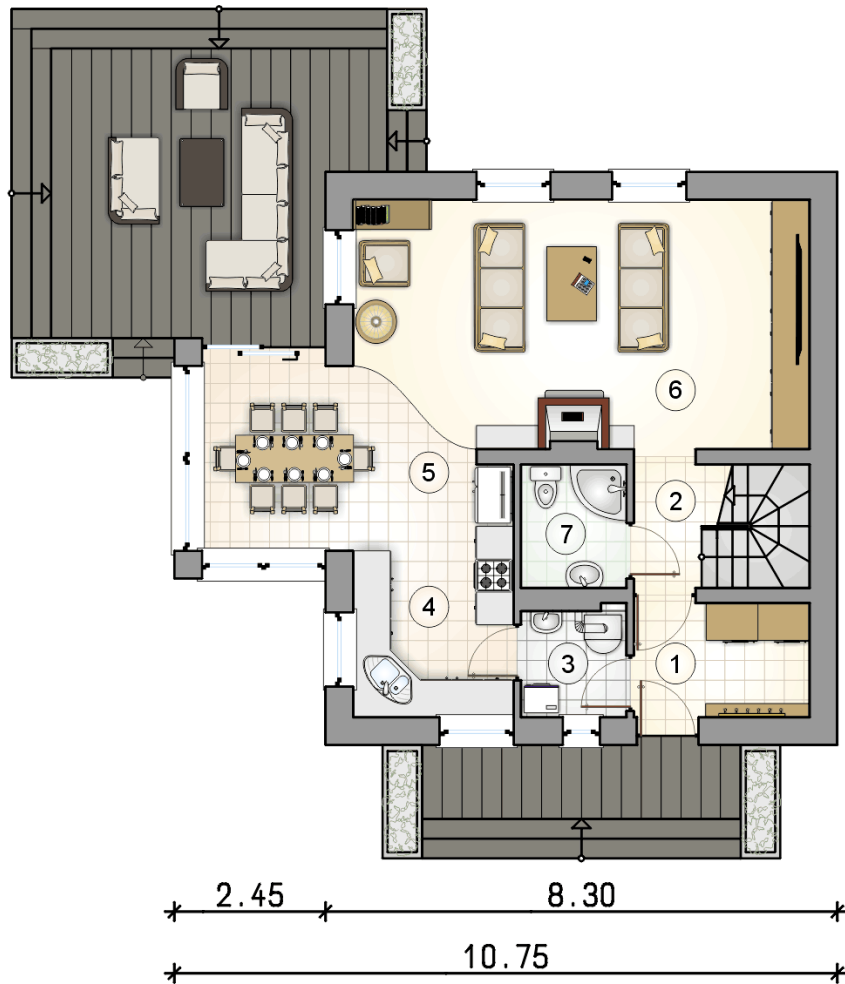

RZUT PARTERU [m²]

| | | |
|---|--------------------|--------------|
| 1 | przedsiónek | 5,15 |
| 2 | hall z komunikacją | 3,35 |
| 3 | kotłownia | 2,90 |
| 4 | kuchnia | 9,10 |
| 5 | jadalnia | 10,50 |
| 6 | pokój dzienny | 28,50 |
| 7 | łazienka | 3,30 |
| 0 | razem | 62,80 |

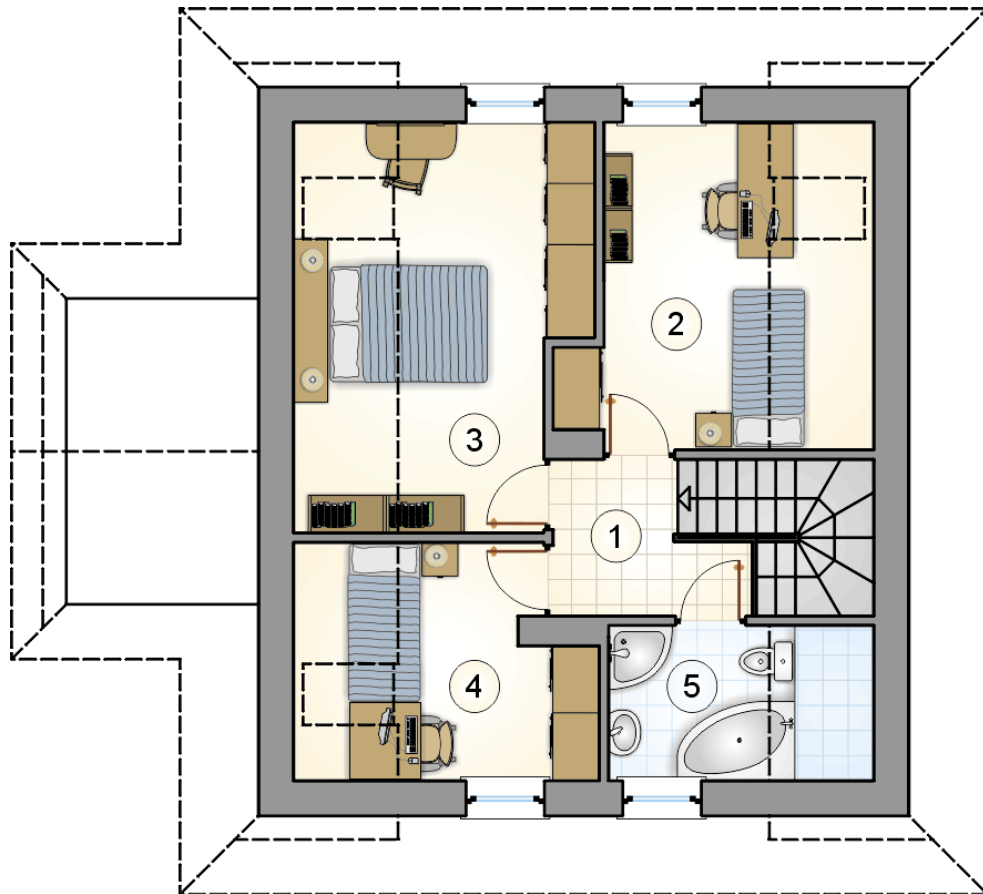

| RZUT PODDASZA | | [m ²] |
|---------------|--------------------|-------------------|
| 1 | hall z komunikacją | 4,00 |
| 2 | pokój | 9,80 |
| 3 | pokój | 12,00 |
| 4 | pokój | 6,95 |
| 5 | łazienka | 4,20 |
| 0 | razem | 36,95 |