



ATRIUM

Olimp Plus

116,1 m²

plus piwnica 15,35 m²
plus garaż 48,50 m²

Częściowo podpiwniczony dom parterowy, na wąskiej działce z wjazdem od południa, z dwustanowiskowym garażem w piwnicy

min. wymiary działki 16 x 34,07 m

| | |
|----------------------|-----------------------|
| pow. netto parteru | 116,10 m ² |
| pow. całkowita | 232,80 m ² |
| pow. zabudowy | 153,75 m ² |
| kubatura brutto | 919,00 m ³ |
| wysokość budynku | 5,84 m |
| kąt nachylenia dachu | 30° |
| rodzaj stropu | lekki |
| pow. dachu | 222,00 m ² |



TECHNOLOGIA

Technologia murowana: pustak ceramiczny gr. 25 cm + ocieplenie w systemie Termo Organika. Pokrycie dachu: dachówka. Brama garażowa i drzwi zewnętrzne marki Hörmann.

Do tego projektu możesz wprowadzić zmiany, na które wyrazimy bezpłatną zgodę. Więcej na www.studioatrium.pl

KOSZTY BUDOWY

| | |
|----------------------|------------|
| stan surowy | 301 032 zł |
| roboty wykończeniowe | 249 125 zł |
| instalacje | 112 763 zł |
| koszt budowy | 662 920 zł |

Podane ceny są szacunkowymi cenami netto. Zapytaj o zestawienie materiałów naszego konsultanta na www.studioatrium.pl

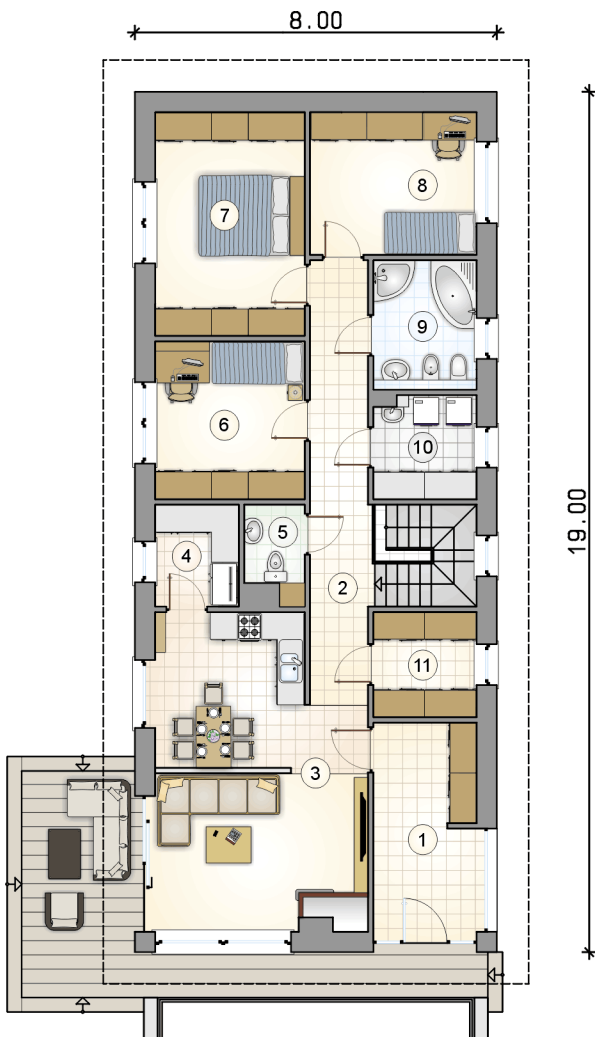

RZUT PARTERU [m²]

| | | |
|----|-----------------------------------|---------------|
| 1 | przedsiónek | 10,25 |
| 2 | hall z komunikacją | 14,85 |
| 3 | pokój dzienny z aneksem kuchennym | 29,25 |
| 4 | spiżarka | 4,05 |
| 5 | w.c. | 2,50 |
| 6 | pokój | 11,30 |
| 7 | pokój | 16,05 |
| 8 | pokój | 11,40 |
| 9 | łazienka | 6,35 |
| 10 | pralnia | 4,95 |
| 11 | garderoba | 5,15 |
| | razem | 116,10 |

8.00

RZUT PARTERU

[m²]

| | | |
|----|-----------------------------------|---------------|
| 1 | przedsionek | 10,25 |
| 2 | hall z komunikacją | 14,85 |
| 3 | pokój dzienny z aneksem kuchennym | 29,25 |
| 4 | spiżarka | 4,05 |
| 5 | w.c. | 2,50 |
| 6 | pokój | 11,30 |
| 7 | pokój | 16,05 |
| 8 | pokój | 11,40 |
| 9 | łazienka | 6,35 |
| 10 | pralnia | 4,95 |
| 11 | garderoba | 5,15 |
| 0 | razem | 116,10 |

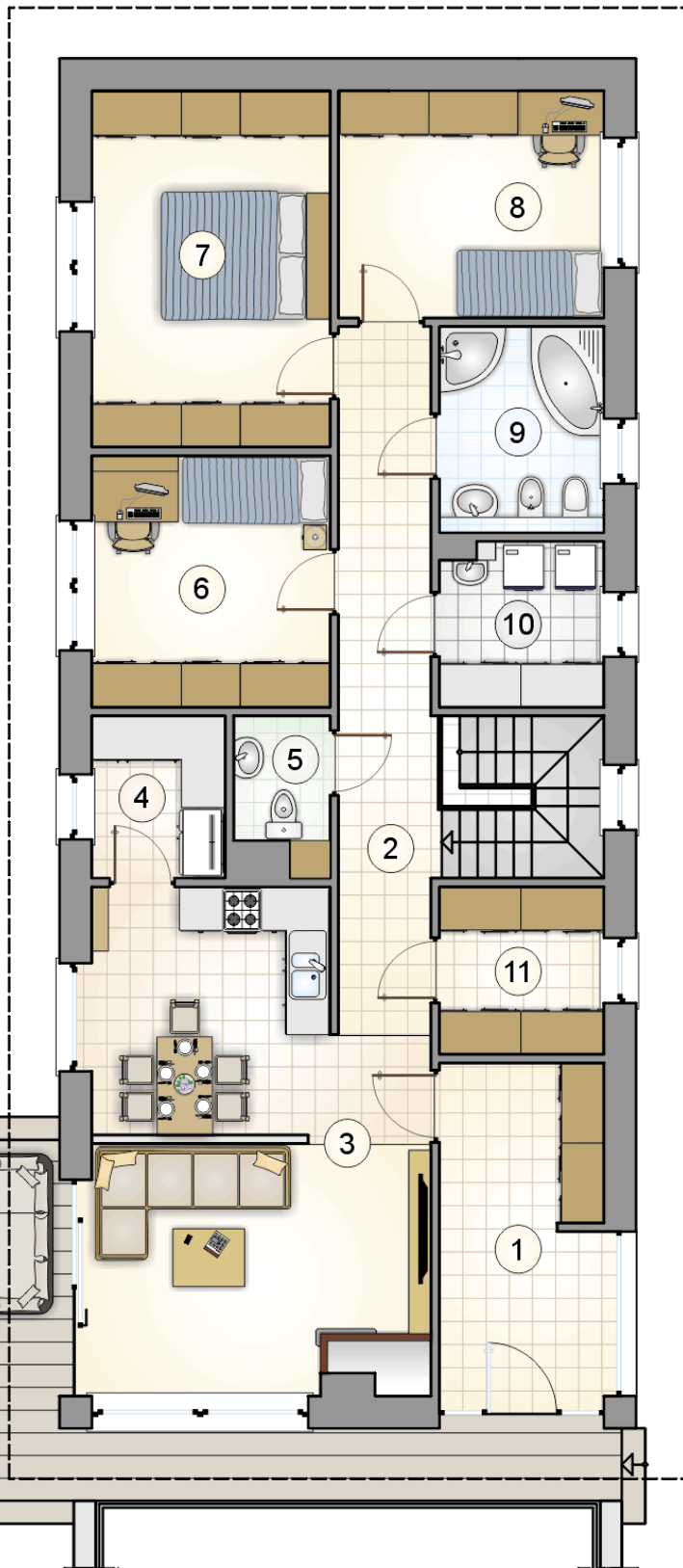

19.00

RZUT PIWNIC

[m²]

| | | |
|---|--------------------|-------|
| 1 | hall z komunikacją | 6,90 |
| 2 | kotłownia | 5,35 |
| 3 | łącznie | 3,10 |
| 0 | razem | 15,35 |
| 4 | garaż | 48,50 |

