



Sfinks VI Sz

98,3 m²

plus garaż 20,30 m²

Mały dom parterowy w technologii szkieletowej z zadaszonym tarasem i jednostanowiskowym garażem

min. wymiary działki 22 x 28,8 m

| | |
|----------------------|-----------------------|
| pow. netto parteru | 138,80 m ² |
| pow. całkowita | 163,20 m ² |
| pow. zabudowy | 163,20 m ² |
| kubatura brutto | 766,50 m ³ |
| wysokość budynku | 6,76 m |
| kąt nachylenia dachu | 30° |
| rodzaj stropu | lekki |
| pow. dachu | 241,00 m ² |

ATRIUM



TECHNOLOGIA

Ściany w szkielecie drewnianym + ocieplenie z wełny mineralnej + płyty OSB + elewacja z wełny mineralnej z tynkiem. Pokrycie dachu: dachówka. Brama garażowa i drzwi zewnętrzne marki Hörmann.

Do tego projektu możesz wprowadzić zmiany, na które wyrazimy bezpłatną zgodę. Więcej na www.studioatrium.pl

RZUT PARTERU [m²]

| | | |
|----|---------------|--------------|
| 1 | przedsiónek | 7,85 |
| 2 | kuchnia | 8,75 |
| 3 | spiżarka | 0,70 |
| 4 | jadalnia | 13,60 |
| 5 | pokój dzienny | 20,85 |
| 6 | korytarz | 8,25 |
| 7 | pokój | 15,50 |
| 8 | łazienka | 6,25 |
| 9 | pokój | 10,00 |
| 10 | kotłownia | 4,65 |
| 11 | w.c. | 1,90 |
| | razem | 98,30 |
| 12 | garaż | 20,30 |

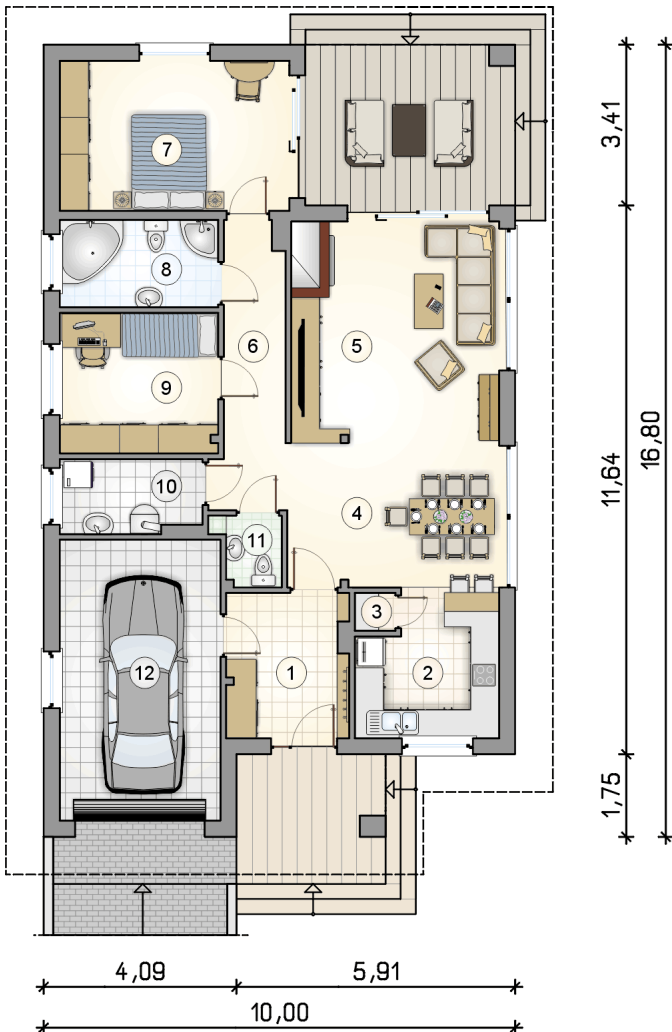

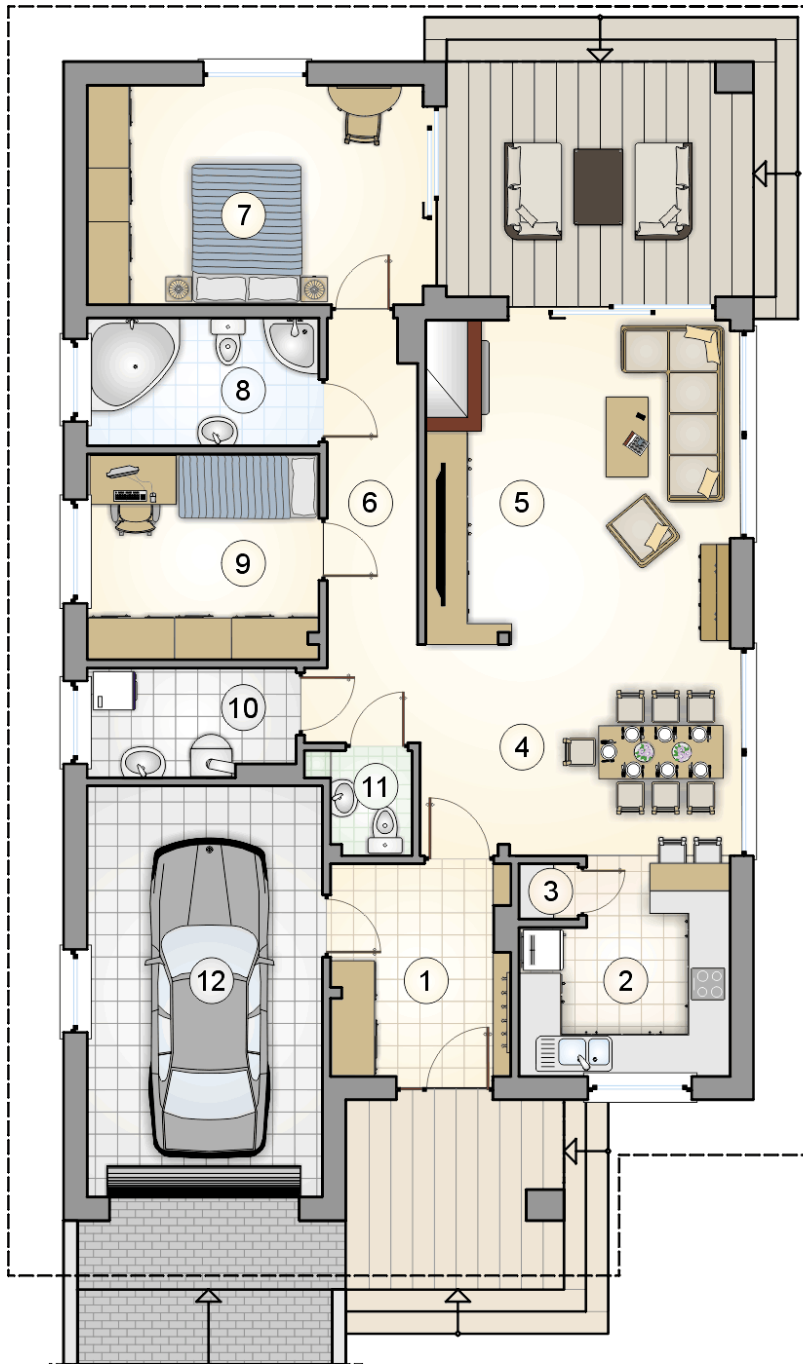

RZUT PARTERU

[m²]

| | | |
|----|---------------|--------------|
| 1 | przedsionek | 7,85 |
| 2 | kuchnia | 8,75 |
| 3 | spiżarka | 0,70 |
| 4 | jadalnia | 13,60 |
| 5 | pokój dzienny | 20,85 |
| 6 | korytarz | 8,25 |
| 7 | pokój | 15,50 |
| 8 | łazienka | 6,25 |
| 9 | pokój | 10,00 |
| 10 | kotłownia | 4,65 |
| 11 | w.c. | 1,90 |
| 0 | razem | 98,30 |
| 12 | garaż | 20,30 |

4,09 5,91
 10,00

3,41
 11,64
 16,80
 1,75