



Silesia II

114,2 m²

Dom z poddaszem użytkowym i dużą kotłownią na paliwo stałe, idealny na wąską działkę

min. wymiary działki 15 x 18 m

| | |
|----------------------|-----------------------|
| pow. netto parteru | 61,15 m ² |
| pow. całkowita | 160,00 m ² |
| pow. zabudowy | 80,00 m ² |
| kubatura brutto | 544,10 m ³ |
| wysokość budynku | 8,35 m |
| kąt nachylenia dachu | 35° |
| rodzaj stropu | gęstożebrowy |
| pow. dachu | 134,00 m ² |

TECHNOLOGIA

Technologia murowana: pustak ceramiczny gr. 25 cm + ocieplenie w systemie Termo Organika. Pokrycie dachu: dachówka. Drzwi zewnętrzne marki Hörmann.

Do tego projektu możesz wprowadzić zmiany, na które wyrazimy bezpłatną zgodę. Więcej na www.studioatrium.pl

KOSZTY BUDOWY

| | |
|----------------------|------------|
| stan surowy | 214 862 zł |
| roboty wykończeniowe | 206 485 zł |
| instalacje | 92 553 zł |
| koszt budowy | 513 900 zł |

Podane ceny są szacunkowymi cenami netto. Zapytaj o zestawienie materiałów naszego konsultanta na www.studioatrium.pl



RZUT PARTERU [m²]

| | | |
|---|--------------------------|--------------|
| 1 | przedsiónek | 2,80 |
| 2 | łazienka | 5,45 |
| 3 | hall z komunikacją | 6,30 |
| 4 | pokój dzienny z jadalnią | 23,40 |
| 5 | spizarka | 0,50 |
| 6 | kuchnia | 8,25 |
| 7 | kotłownia | 11,50 |
| | razem | 58,20 |



RZUT PARTERU

[m²]

| | | |
|---|--------------------------|--------------|
| 1 | przedsionek | 2,80 |
| 2 | łazienka | 5,45 |
| 3 | hall z komunikacją | 6,30 |
| 4 | pokój dzienny z jadalnią | 23,40 |
| 5 | spiżarka | 0,50 |
| 6 | kuchnia | 8,25 |
| 7 | kotłownia | 11,50 |
| 0 | razem | 58,20 |

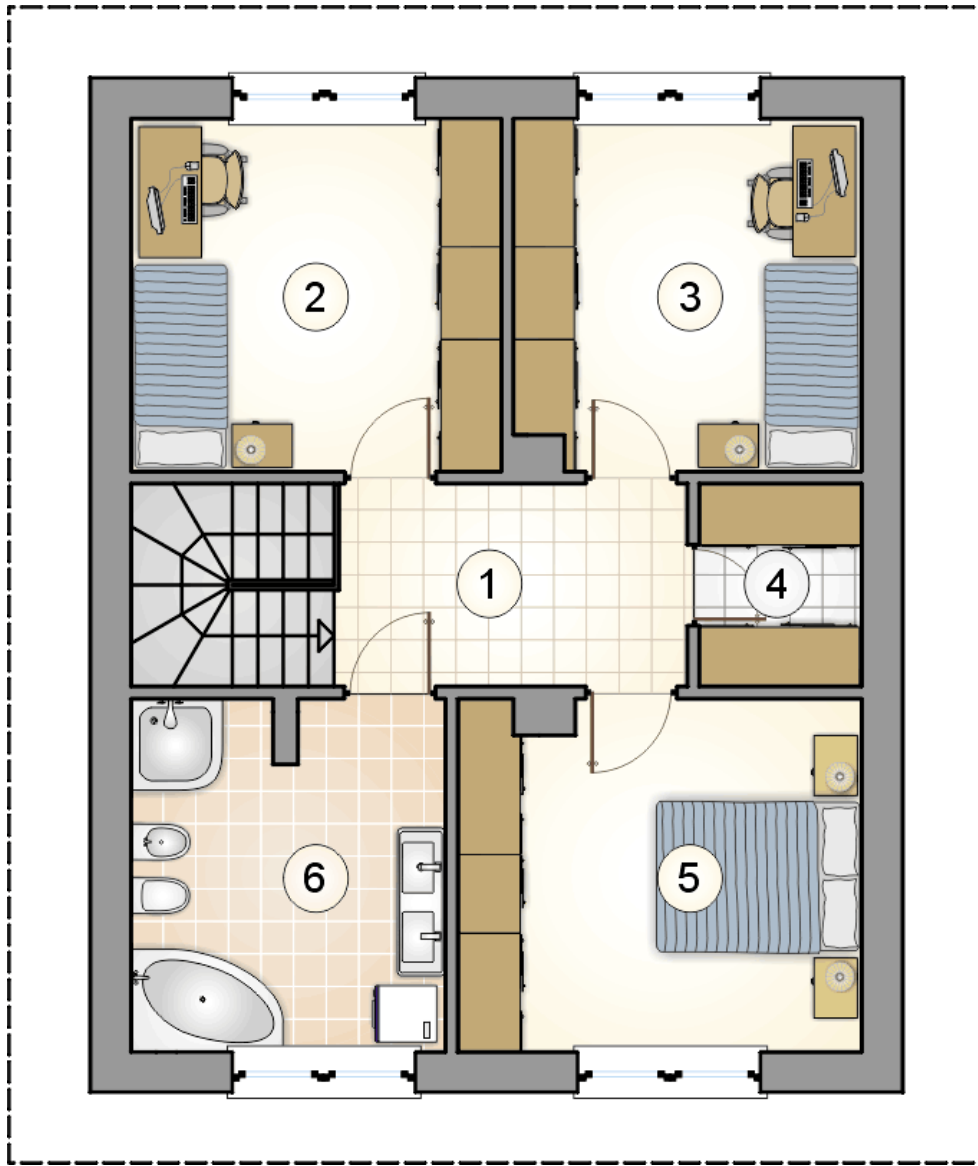

RZUT PODDASZA

[m²]

| | | |
|---|--------------------|--------------|
| 1 | hall z komunikacją | 6,85 |
| 2 | pokój | 12,10 |
| 3 | pokój | 11,20 |
| 4 | wnęka garderobiana | 2,85 |
| 5 | pokój | 13,00 |
| 6 | łazienka | 10,00 |
| 0 | razem | 56,00 |