



Tip Top III

96,85 m²

plus garaż 20,05 m²

Dom jednorodzinny, parterowy z czterospadowym dachem i jednostanowiskowym garażem, z zadaszonym tarasem

min. wymiary działki 19,2 x 25,7 m

| | |
|----------------------|-----------------------|
| pow. netto parteru | 141,20 m ² |
| pow. całkowita | 173,80 m ² |
| pow. zabudowy | 173,80 m ² |
| kubatura brutto | 821,60 m ³ |
| wysokość budynku | 7,17 m |
| kąt nachylenia dachu | 30° |
| rodzaj stropu | lekki |
| pow. dachu | 265,00 m ² |

ATRIUM



TECHNOLOGIA

Technologia murowana: pustak ceramiczny gr. 30 cm + ocieplenie w systemie Termo Organika. Pokrycie dachu: dachówka. Brama garażowa i drzwi zewnętrzne marki Hörmann.

Do tego projektu możesz wprowadzić zmiany, na które wyrazimy bezpłatną zgodę. Więcej na www.studioatrium.pl

KOSZTY BUDOWY

| | |
|----------------------|------------|
| stan surowy | 205 460 zł |
| roboty wykończeniowe | 188 039 zł |
| instalacje | 86 436 zł |
| koszt budowy | 479 935 zł |

Podane ceny są szacunkowymi cenami netto. Zapytaj o zestawienie materiałów naszego konsultanta na www.studioatrium.pl

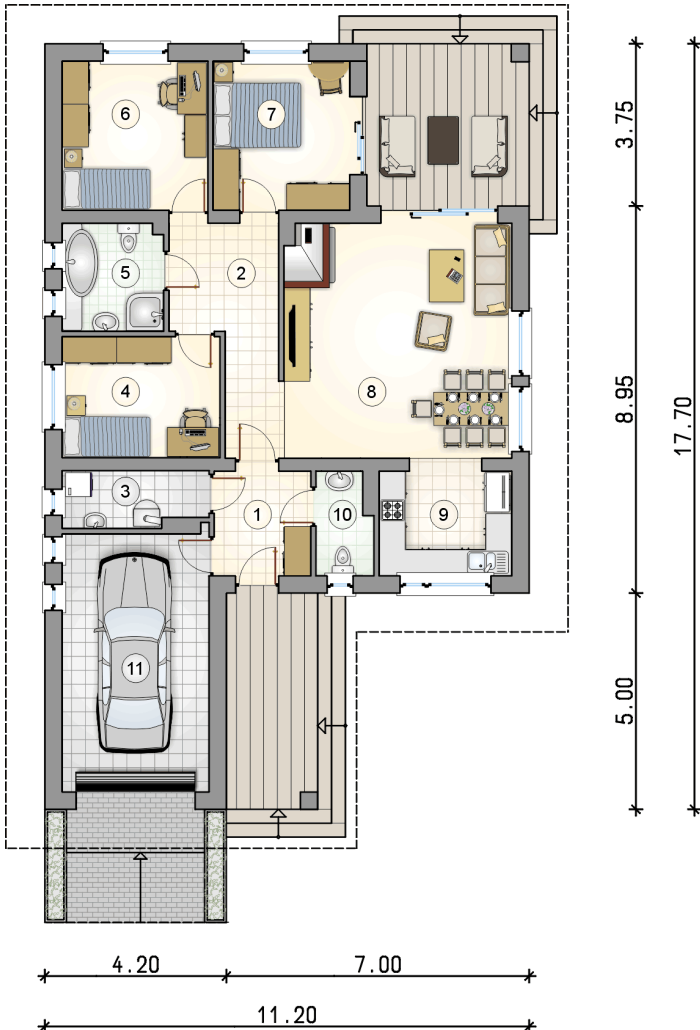

RZUT PARTERU [m²]

| | | |
|----|--------------------------|--------------|
| 1 | przedsiónek | 5,40 |
| 2 | hall | 9,75 |
| 3 | kotłownia | 4,30 |
| 4 | pokój | 10,05 |
| 5 | łazienka | 5,65 |
| 6 | pokój | 11,60 |
| 7 | pokój | 10,85 |
| 8 | pokój dzienny z jadalnią | 28,35 |
| 9 | kuchnia | 7,90 |
| 10 | w.c. | 3,00 |
| | razem | 96,85 |
| 11 | garaż | 20,05 |

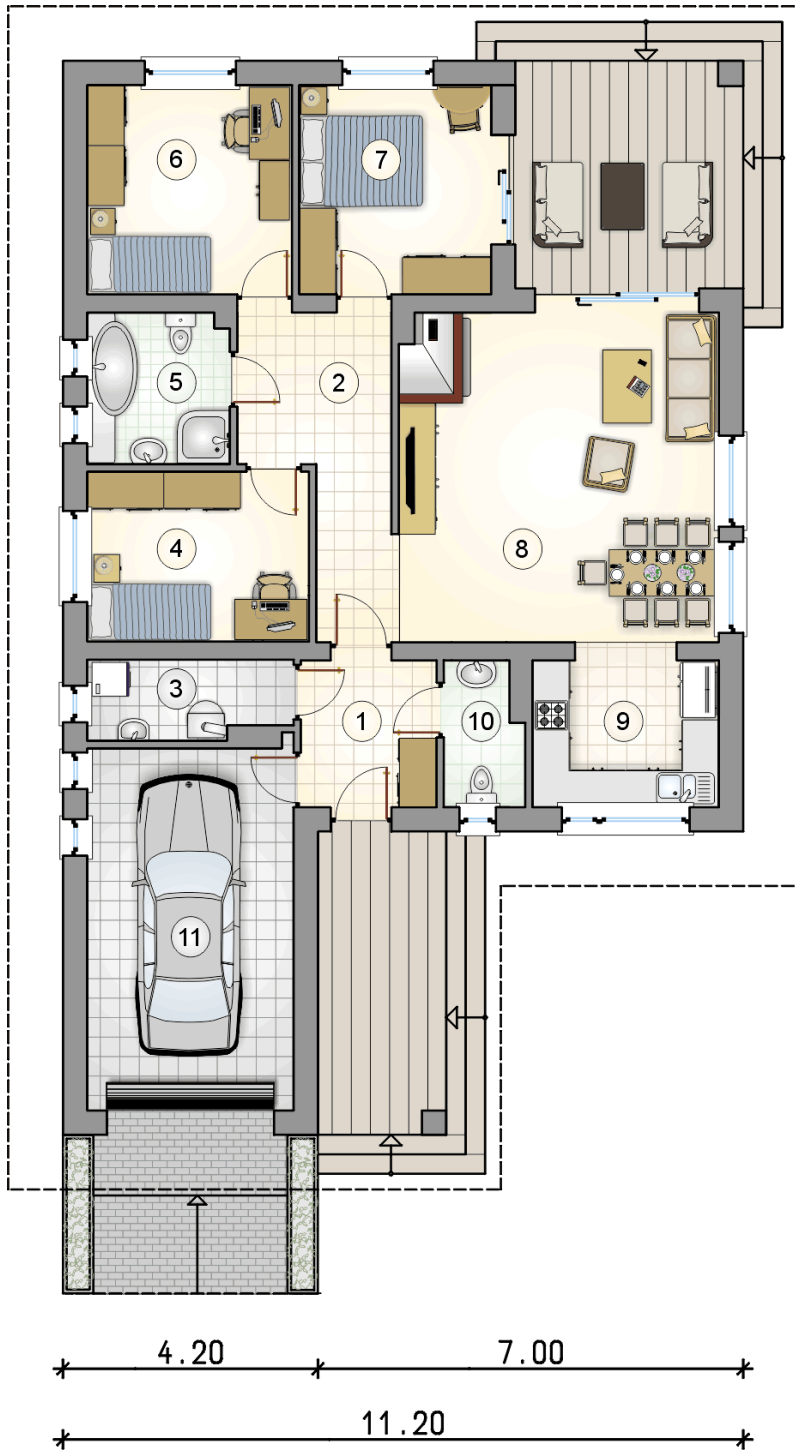

RZUT PARTERU

[m²]

| | | |
|----|-----------------------------|--------------|
| 1 | przedsionek | 5,40 |
| 2 | hall | 9,75 |
| 3 | kotłownia | 4,30 |
| 4 | pokój | 10,05 |
| 5 | łazienka | 5,65 |
| 6 | pokój | 11,60 |
| 7 | pokój | 10,85 |
| 8 | pokój dzienny z jadalnią | 28,35 |
| 9 | kuchnia | 7,90 |
| 10 | w.c. | 3,00 |
| 0 | razem | 96,85 |
| 11 | garaż | 20,05 |